

50 ECM



**Corso ECM di Alta Formazione**

# TMJ SPECIALIST

Valutazione e Recupero Funzionale dell'ATM e del Sistema CCM Cranio-Cervico-Mandibolare

Corso Blended FAD / RES / FSC con

**PAOLO ZAVARELLA M.D. D.O.**

in collaborazione con Relatori Esperti in campo Odontoiatrico e Osteopatico

per: Osteopati, Odontoiatri, Medici, Fisioterapisti, Infermieri, Logopedisti, PNMEE, altre figure

**A) FAD asincrona con 50 Crediti ECM**

Accesso h24 - 40 h Videolezioni + Materiale Didattico + Web Test

**B) FAD sincrona: Webinar con Paolo Zavarella**

4 h in 2 Webinar, ripetuti in 3 diverse Edizioni durante l'anno

**C) IN PRESENZA: Moduli Pratici con Paolo Zavarella**

16 h in 2 giorni, ripetuti in 3 diverse Edizioni durante l'anno

**D) FSC in Affiancamento con Paolo Zavarella**

16 h in 2 giornate distribuite durante l'anno (Formazione sul Campo)

## ORARI

### Webinar

giovedì 19:00 - 21:00

### Presenza

week end 9:00 - 18:00

### FSC

martedì 10:00 - 18:00

## Calendario Webinar

Ed. Primavera: Web.1a 4 Aprile 2025  
Web.1b 9 Maggio 2025  
Ed. Estate: Web.2a 4 Luglio 2025  
Web.2b 5 Settembre 2025  
Ed. Autunno: Web.3a 14 Novembre 2025  
Web.3b 12 Dicembre 2025

## Calendario Corsi in presenza

Ed. Primavera: 31 Maggio - 1° Giugno 2025  
Ed. Estate: 13-14 Settembre 2025  
Ed. Autunno: 20-21 Dicembre 2025

Sede EDUCAM Via Giacinto de Vecchi Pieralice, 21, 00167 ROMA Tel: 06.977.49900 / 348.0495720  
(METRO A Valle Aurelia, Bus 490, 994) Codice Corso: CCM.2025 (A/B/C/D)

**AUTORE: PAOLO ZAVARELLA - M.D. D.O.**

### FORMAZIONE

- Medico Chirurgo
- Specialista in Odontostomatologia
- Esperto in Gnatologia
- Esperto in Osteopatia D.O.
- Esperto in Naprapatia D.N.
- Esperto in Posturologia

### ESPERIENZE LAVORATIVE

- Direttore dell'Istituto C.R.O.M.O.N.
- Direttore dell'Istituto EDUCAM
- Direttore del Centro Clinico in Roma Biostomatologia / OSTEO-NET
- Referente Scientifico in Osteopatia Posturologia / Naprapatia



**L'ATM, IL CRANIO E LA POSTURA:  
L'ECCELLENZA IN ITALIA DAL 1996!**

- Presidente e Fondatore A.I.R.O.P.
- Relatore e Coordinatore ai Master di Posturologia e Osteopatia dell'Università di Roma Tor Vergata e Università di Pisa
- Autore della Collana in tre Volumi "Le Asimmetrie Occluso-Posturali: Odontoiatria e Osteopatia" - 2003/2005
- Autore del "Manifesto della Professione e Formazione in Osteopatia" A.I.R.O.P. 2014
- Relatore Congressuale e Autore di articoli nazionali ed internazionali
- Autore di "Fascia and Posture" in: "Fascia in the osteopathic field" Liem, T., Tozzi, P., Chila, A., . Handspring, 2016.



A.I.R.O.P. - Associazione Italiana per la Rieducazione Occluso-Posturale  
Via Giacinto De' Vecchi Pieralice, 21 - 00167 ROMA  
E-Mail: corsi@airop.it / WEB: www.airop.it / www.corsiegressi.it



50 ECM

E.C.M.  
Educazione Continua in Medicina



Corso ECM  
di Alta  
Formazione

# TMJ SPECIALIST

Valutazione e Recupero Funzionale dell'ATM e del Sistema CCM Cranio-Cervico-Mandibolare

Corso Blended FAD / RES / FSC con

**PAOLO ZAVARELLA M.D. D.O.**

in collaborazione con Relatori Esperti in campo Odontoiatrico e Osteopatico

## DESCRIZIONE DEL CORSO

La Valutazione e il Recupero Funzionale delle Disfunzioni dell'ATM, altrimenti definite Sindrome Cranio-Cervico-Mandibolare, si avvantaggiano di un lavoro d'équipe. I sintomi maggiormente diffusi della Sindrome Cranio-Cervico-Mandibolare sono:

- alterazioni della Postura Mandibolare (malocclusioni),
- del Cranio (cefalea, asimmetrie, disturbi della vista, dell'equilibrio),
- della Cervicale (cervicalgia, torcicollo, distorsioni del rachide) nonché
- dolori, abitudini errate, sofferenze e disfunzioni.

Spesso la Valutazione Sistemica sfugge allo Specialista proprio a causa dell'ampia e variegata sintomatologia.

Pertanto è fondamentale, assieme al Dentista Gnatologo cui compete sempre la Diagnosi, l'attivazione di un'équipe integrata Multidisciplinare per la Valutazione e il Recupero Funzionale delle complesse alterazioni tessutali che sono alla base dei disturbi. La piena comprensione della "Consecutio Eziologica" dei fattori disfunzionali, necessaria per l'impostazione di un piano terapeutico e rieducativo integrato, è uno degli argomenti fondamentali del Corso.

Il Corso di Alta Formazione "TMJ SPECIALIST: Esperto in Recupero Funzionale dell'ATM e del Sistema CCM" si rivolge a tutte le Figure Professionali coinvolte: Medico Dentista, Gnatologo, Osteopata, Fisioterapista, Igienista, Logopedista, Assistente di Studio Odontoiatrico. Durante il Corso saranno descritte e praticate Tecniche e Test di Valutazione e Recupero Funzionale. Inoltre, sarà descritto il Metodo Occluso-Posturale A.I.R.O.P. di Analisi Posturale Integrata® (A.P.I.®), la Rimodulazione Neuro-Posturale® (R.N.P.®), il Bite D.R.O.P., il Bite RIPARA, gli Iperboloidi Occlusali, il C.E.C., il Metodo C.A.O.S. (Cefalometria Armonica Osteopatica Sistemica).

Il Corso è un Corso "Transdisciplinare" dedicato alle diverse categorie professionali. Si svolge in 8 Sezioni FAD con abbinati 2 Webinar, un Corso in presenza di 2 giorni e la possibilità di seguire l'Autore nella pratica quotidiana presso lo studio in Roma (4 giornate di Formazione sul Campo) con Tirocinio e Role Playing tra i partecipanti e su casi reali in fasi diverse del trattamento, in mantenimento e/o finalizzazione.

Al termine, previo Esame Scritto e Pratico, si rilascia Attestato di Partecipazione con Crediti ECM (per gli aventi diritto). Possibilità di Qualificazione

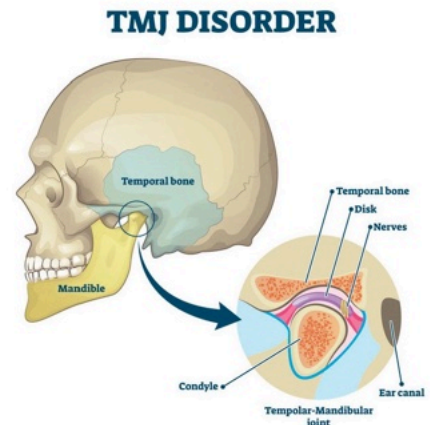
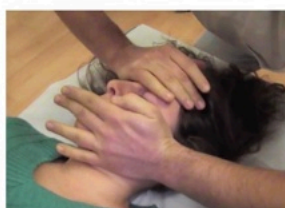
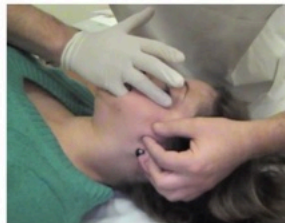
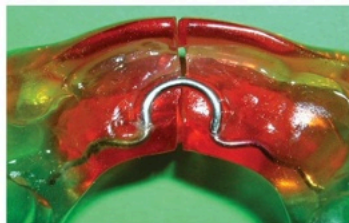

Professionale in qualità di Operatore Bionaturale ai sensi della Legge 4/2013 (Sindacato SINAPE)

50 ECM

E.C.M.  
Educazione Continua in Medicina



Corso ECM  
di Alta  
Formazione

# TMJ SPECIALIST

Valutazione e Recupero Funzionale dell'ATM e  
del Sistema CCM Cranio-Cervico-Mandibolare

Corso Blended FAD / RES / FSC con

**PAOLO ZAVARELLA M.D. D.O.**

in collaborazione con Relatori Esperti in campo Odontoiatrico e Osteopatico

**PROGRAMMA DEL CORSO** (si svolge in parte nelle Videolezioni FAD e in parte durante i Moduli in Presenza)

## MODULO 1 L'ATM, I MUSCOLI E L'OCCLUSIONE

- Anatomo-Fisiologia e Valutazione Manuale: Occlusione Dentale, ATM, Sistema Miofasciale
- Malocclusioni (sagittali, verticali, frontali)
- Precontatti (centrica, latero-medio trusivi, protrusivi, retrusivi)
- Discinesie (apertura, chiusura, latero e medio trusione, protrusione, deviazione e deflessione)
- Semiologia del Click: Click reciproco, Click coincidente, Sfregamenti, Locking, Artrosi, etc
- Test ATM 3D (Valutazione Statica Tridimensionale) e Presa a Pinza della Mandibola
- Test End Feel Articolare; Diagnostica per Immagini delle Patologie ATM
- Test Mappa Muscolare (sincronia, trofismo, rilascio, dolore tender, dolore trigger)
- Pratica Clinica ed esercitazioni tra i Partecipanti - Dibattito e Questionario Qualità Percepita

## MODULO 2 IL DISTRETTO E I LEGAMENTI CRANIO-CERVICO-MANDIBOLARI

- Anatomo-Fisiologia e Valutazione Manuale delle strutture legamentose e vascolari dell'ATM
- Revisione: Test ATM 3D, Test End Feel articolare, Test Mappa Muscolare
- Valutazione della Capsula ATM: Mappa del Dolore sec. Rocabado (modificata)
- Valutazione dei Legamenti del Distretto Cranio-Cervico-Mandibolare e Sintesi
- Tecnica di Normalizzazione Neuromiofasciale Riflessa (Stimolazione Propriocettiva Isometrica)
- Tecnica di Distrazione Capsulare (Stiramento e Unwinding Fasciale)
- Pratica Clinica ed esercitazioni tra i Partecipanti - Dibattito e Questionario Qualità Percepita

## MODULO 3 POSTURA E CRANIO NEI DISTURBI CCM E ATM

- La POSTURA: i Metodi di "Analisi Posturale Integrata®" e di "Rimodulazione Neuro-Posturale®"
- Concetti Posturali di Primarietà, Adattamenti, Test Posturali, Interrogazioni e Perturbazioni,
- Il CRANIO: Suture Craniche, Fluidi Cerebrospinali, Membrane Durali, Seni Venosi, etc.
- Correlazioni tra Stato Cranico (Forma), Meccanismo Respiratorio Primario (Funzione), Distretti Muscolari, Funzioni Stomatognatiche, ATM e Malocclusioni, Visione, Oculomotricità, Equilibrio, Cinetica Craniale e implicazioni con le Asimmetrie Cranio-Cervico-Mandibolari
- Ascolto Craniale (globale e specifico di ossa e suture implicate nel Distretto CCM)
- Tecnica di Oscillazione Armonica (globale e specifica di strutture implicate nel Distretto CCM)
- Le CATENE MUSCOLARI e le implicazioni con il Distretto Cranio-Cervico-Mandibolare
- Pratica Clinica ed esercitazioni tra i Partecipanti - Dibattito e Questionario Qualità Percepita

## MODULO 4 BITE, ORTODONZIA E RIMODULAZIONE NEURO-POSTURALE

- Metodo CAOS (Cefalometria Armonica Osteopatica Sistemica) Modello di Integrazione "Occlusione - Postura - Cranio"
- Il Bite RIPARA, l'Attivatore Dentale Plurifunzionale e l'Occlusione Neuromiofasciale
- Il Bite Dinamico di Riposizionamento Occluso-Posturale (D.R.O.P.)
- Il Compenso Estetico Cuspidato (C.E.C.) e gli Iperboloidi occlusali
- Metodi di Ortodonzia Funzionale; Invisalign; Esercizi di Terapia Miofunzionale
- Rilevazione del Morso Terapeutico: Bite D.R.O.P. Strutturale, Funzionale, Posturale e Craniale
- Esercizi di Rimodulazione Neuro-Posturale sul Distretto Cranio-Cervico-Mandibolare
- Piano di Trattamento Complementare alla Terapia Gnatologica e/o Ortodontica
- Pratica Clinica ed esercitazioni tra i Partecipanti - Dibattito e Questionario Qualità Percepita

50 ECM

E.C.M.  
Educazione Continua in Medicina



Corso ECM  
di Alta  
Formazione

# TMJ SPECIALIST

Valutazione e Recupero Funzionale dell'ATM e  
del Sistema CCM Cranio-Cervico-Mandibolare

Corso Blended FAD / RES / FSC con

**PAOLO ZAVARELLA M.D. D.O.**

in collaborazione con Relatori Esperti in campo Odontoiatrico e Osteopatico

**PROGRAMMA DEL CORSO** (si svolge in parte nelle Videolezioni FAD e in parte durante i Moduli in Presenza)

## MODULO 5 ROUTINE DI NORMALIZZAZIONE OSTEOPATICA

- Intervento Centrato sulla Persona: Approccio Massimalista / Minimalista
- Intervento Centrato sulla Persona: Primarietà Discendente / Ascendente / Mista / Whiplash
- Routine: Disfunzioni Dinamiche delle ATM (Click Reciproco, Locking, Click Coincidente)
- Routine di Normalizzazione Capsulare ATM (Distrazione, Decompressione, Tecnica Retrodisco)
- Routine di Normalizzazione dei Legamenti ATM (Posteriore, Collaterale, Temporo-Mandibolare, Sfeno-Mandibolare, Pterigo-Mandibolare, Stilo-Mandibolare)
- Routine di Normalizzazione Craniale: Malocclusioni Sagittali (Overjet, Classi di Angle: I, II, III); Verticali (Over - Deepbite); Laterali (Cross Bite, Brodie, Affollamenti)
- Routine: Precontatti Occlusali statici e/o dinamici (Tecnica Neuromiofasciale sulla Gonfosi o Articolazione Dento-Alveolare / Sindesmosi)
- Pratica Clinica ed esercitazioni tra i Partecipanti - Dibattito e Questionario Qualità Percepita

## MODULO 6 RECUPERO FUNZIONALE DELLE DISFUNZIONI DEL DISTRETTO CCM CRANIO-CERVICO-MANDIBOLARE

- Routine di Recupero Funzionale sui Muscoli del Distretto CCM
- Routine di Recupero Funzionale sul Rachide Cervicale
- Routine di Recupero Funzionale sui Diaframmi e sulla Lingua
- Routine di Recupero Funzionale per i Disturbi ATM Intrarticolari da Incoordinamento Condilo Meniscale
- Routine di Recupero Funzionale per le Sindromi Miofasciali Cranio-Cervico-Mandibolari
- Pratica Clinica ed esercitazioni tra i Partecipanti - Dibattito e Questionario Qualità Percepita

## MODULO 7 DISCIPLINE E TECNICHE INTEGRATIVE PER LE DISFUNZIONI DEL DISTRETTO CCM CRANIO-CERVICO-MANDIBOLARE

- Floriterapia di Bach
- Oli Essenziali CPTG
- Cromoterapia, Diapason e Massaggio Sonoro
- Tecniche di Ginnastica Facciale
- Yoga del Sorriso
- Routine di Massaggio del Viso
- Il Dente Neurologico
- Principii di Dentosofia, Correlazioni Organi-Muscoli-Emozioni-Diatesi-Denti
- Pratica Clinica ed esercitazioni tra i Partecipanti - Dibattito e Questionario Qualità Percepita

## MODULO 8 APPROFONDIMENTI, REVISIONE E INTEGRAZIONE

- Revisione Pratica e Approfondimenti
- Dalla Valutazione all'impostazione del Piano Terapeutico
- Questionario, Esame Orale/Pratico,
- Valutazione del Portfolio (Commissione Interna),
- Presentazione Progetto Individuale di Tesi / Ricerca (Commissione Mista).

50 ECM

E.C.M.  
Educazione Continua in Medicina



**Corso ECM  
di Alta  
Formazione**

# TMJ SPECIALIST

Valutazione e Recupero Funzionale dell'ATM e del Sistema CCM Cranio-Cervico-Mandibolare

Corso Blended FAD / RES / FSC con

**PAOLO ZAVARELLA M.D. D.O.**

in collaborazione con Relatori Esperti in campo Odontoiatrico e Osteopatico

## DIPLOMI & CERTIFICATI DI COMPETENZA TECNICA

A tutti i Partecipanti, previa verifica delle competenze raggiunte mediante Web Test e Colloqui, al termine del Percorso Formativo sarà rilasciato **Attestato di Partecipazione** oltre al **Certificato dei Crediti ECM** (per gli aventi diritto che avranno frequentato con successo tutte le sezioni previste).

Inoltre, a tutti coloro che avranno partecipato con successo ad almeno un Modulo in presenza, sarà rilasciato il **Diploma Supplement** (UNESCO/CEPES) valido per il titolo:

**"TMJ SPECIALIST" - Esperto in Recupero Funzionale ATM & CCM**

## ISCRIZIONI & COSTI

### QUOTA ASSOCIATIVA AIROP

Quota Associativa Annuale

### AB. COSTO CORSO FAD (con ECM)

50 Crediti ECM (per aventi diritto)  
40 h in Videolezione  
+ 4 h in Webinar  
+ Materiale Didattico in PDF

### C. COSTO MODULO IN PRESENZA

16 ore in presenza (3 Edizioni nell'anno)  
sabato e domenica ore 9:00 - 18:00  
Non prevede Crediti ECM  
num min: 5 partecipanti / Edizione

### D. COSTO CORSO FSC

16 ore in presenza  
2 martedì a scelta durante l'anno presso lo Studio Osteonet / Biostomatologia con il Dott. Paolo Zavarella MD DO e collaboratori dalle ore 10:00 alle ore 18:00  
Non prevede Crediti ECM

**100 €** IVA esente (annuale)

Quota Associativa Annuale Studente (scade il 31/12)

**800 €** IVA esente + 2 € di bollo / fattura

A+B (40 h di formazione FAD, include ECM)  
Causale: Contributo Formazione Soci

**780\* €** IVA esente + 2 € di bollo / fattura

C+D (fino a 64 ore di formazione sul campo)

\*Può accedere al Modulo in Presenza e al Modulo FSC solo chi ha acquistato anche il Corso completo in FAD

NOTA BENE: durante i Moduli FSC non è sempre possibile predeterminare i casi clinici che si presenteranno a Studio, trattandosi di normali giornate di Visite e Trattamenti. Pertanto i Partecipanti sono informati che potranno vedere casi diversi in fase differenti di trattamento in ambito Odontoiatrico, Gnatologico, Ortodontico, Posturologico e Osteopatico seguito dal Dott. Paolo Zavarella e dal suo Staff. Ammessa la presenza massima di 2 Tirocinanti in contemporanea.

**Costo del Corso Globale** (FAD + Modulo in presenza + FSC)

**1.680 €** IVA esente + 2 € di bollo / fattura in 6 rate mensili di 280 € cadauna

**1.500 €** IVA esente + 2 € di bollo / fattura in unica soluzione

**NOTA BENE:** sconto ulteriore pari a 50,00 € con Pagamento Unica Soluzione per Iscritti C.O.C.I. / S.I.A.S.O. / A.I.D.I. / A.I.Me.F. / ASOMI / S.I.M.

Studenti, Diplomi e Docenti delle Scuole EDUCAM **1.450 €** IVA esente

**QUALIFICAZIONE PROFESSIONALE** con Provider AIROP e Sindacato SINAPE  
Operatore DBN-DOS - **220 €** IVA Esente - Quota di Iscrizione annuale

50 ECM

E.C.M.  
Educazione Continua in Medicina



Corso ECM  
di Alta  
Formazione

# TMJ SPECIALIST

Valutazione e Recupero Funzionale dell'ATM e  
del Sistema CCM Cranio-Cervico-Mandibolare

Corso Blended FAD / RES / FSC con

**PAOLO ZAVARELLA M.D. D.O.**

in collaborazione con Relatori Esperti in campo Odontoiatrico e Osteopatico

## IBAN E MODALITA' DI PAGAMENTO

**IBAN: IT4410569603207000008819X96**

**BIC/SWIFT: POSOIT22XXX**

Conto Corrente n. 000008819X96 Intestato ad A.I.R.O.P.  
presso BANCA POPOLARE DI SONDRIO AGENZIA DI ROMA - AGENZIA N. 7 AURELIO

Effettuare bonifici diversi:

- 100 € Causale: Iscrizione AIROP Quota Studente Annuale
- ogni altra Quota Causale: Contributo ECM Formazione Soci

specificare se: AB (FAD) / C (Corso in presenza) / D (Corso FSC) / ABCD (Corso Globale)  
INFO e PRENOTAZIONI: Gigliola Sigismundi +39 338 8631035 - corsi@airop.it

DIVIETO DI REGISTRAZIONE VIDEO  
IL PROGRAMMA POTRÀ SUBIRE VARIAZIONI

Il Materiale Didattico sarà fornito in modalità digitale. Alcune Sezioni del Corso potranno essere  
VIDEORIPRESE e messe a disposizione dei partecipanti mediante l'apposita  
Piattaforma FAD di e-Learning: <https://fad-airop.it> (previa registrazione personale)

**AIUTACI a  
RIFORESTARE  
l'ITALIA!**

**SOSTIENI il  
Progetto:**

**#piantalapianta**



AIROP sostiene A.I.Me.F. l'Associazione Italiana di Medicina Forestale che dal 2018 opera  
per favorire la ri-connessione tra le Persone e la Natura, in particolare attivando Progetti di Riforestazione,  
Medicina Forestale e Cura Ambientale nelle diverse Regioni d'Italia.

**DONA anche tu! E Pianta oggi il tuo ALBERO con noi!**

Causale "Erogazione liberale per il Progetto Pianta la Pianta"

**IBAN: IIT79B0569603207000008834X14**

Invia i tuoi dati per la ricevuta a [info@aimef.net](mailto:info@aimef.net) con il Certificato di Piantumazione per conoscere  
il tuo Albero e sapere dove è stato piantato! **Donazione minima: 20 €**

50 ECM



Corso ECM di Alta Formazione

# TMJ SPECIALIST

Valutazione e Recupero Funzionale dell'ATM e del Sistema CCM Cranio-Cervico-Mandibolare

Corso Blended FAD / RES / FSC con

**PAOLO ZAVARELLA M.D. D.O.**

in collaborazione con Relatori Esperti in campo Odontoiatrico e Osteopatico

## DA COMPILARE E INVIARE A GIGLIOLA SIGISMUNDI (corsi@airop.it)

Io sottoscritto/a..... sono interessato/a a partecipare al Corso di Alta Formazione organizzato dal Provider A.I.R.O.P. "Valutazione e Recupero Funzionale del Sistema Cranio-Cervico-Mandibolare" di cui dichiaro di avere ricevuto corretta informazione Cod: CCM.2025 (A/B/C/D)

- Corso completo (ABCD)
- FAD + CORSO in presenza (ABC)
- Corso in FAD (AB)
- Corso in FAD+ FSC (ABC)

Desidero pagare  in unica soluzione  in 6 rate

Dichiaro di essere iscritto (2024) ad una delle seguenti Associazioni:

- AIROP, COCI, SIASO, AIDI, EDUCAM, CROMON, ASOMI, SIM, ALTRO...

Specificare: \_\_\_\_\_

- Dichiaro di essere  Medico Chirurgo  Odontoiatra  Fisioterapista  Igienista Dentale
- Logopedista  Infermiere  Assistente Odontoiatrico  Osteopata
- Studente  Terapeuta Manuale  Operatore Bionaturale
- Altro

Specificare: \_\_\_\_\_

- Richiedo Crediti ECM
- Vorrei avere maggiori informazioni sulla Qualificazione DBN (SINAPE)

Data di nascita \_\_\_\_\_ Luogo di nascita \_\_\_\_\_

Codice Fiscale \_\_\_\_\_ P IVA \_\_\_\_\_

Indirizzo \_\_\_\_\_

Città \_\_\_\_\_ CAP \_\_\_\_\_ Provincia \_\_\_\_\_

Tel / Cel \_\_\_\_\_ Mail \_\_\_\_\_

Data \_\_\_\_\_ Firma (leggibile) \_\_\_\_\_

A.I.R.O.P. con Sede Legale in Via Aurelia 386, 00165 Roma e Sede Operativa in Via Giacinto De Vecchi Pieralice, 21 00167 (c/o C.R.O.M.O.N. srl), CF e P.IVA 07365191001 in qualità di Titolare del trattamento dei dati, la informa ai sensi della normativa vigente in materia di Privacy (Regolamento Generale UE sulla protezione dei dati personali n. 2016/679 GDPR e successive integrazioni), che i Suoi dati saranno trattati con le modalità e le finalità descritte nella Nota Informativa disponibile in sede e visionabile sul Sito Web [www.airop.it](http://www.airop.it), che lei dichiara di aver letto e accettato.

Data \_\_\_\_\_ Firma (leggibile) \_\_\_\_\_

Acconsento alle riprese Audio-Video del Corso, per fini divulgativi e non commerciali e ne consento l'utilizzo al Provider AIROP e ai Partner C.R.O.M.O.N. srl - EDUCAM - FormazioneSalute srl (in mancanza della firma non sarà possibile partecipare ai Webinar e ai Corsi in presenza).

Data \_\_\_\_\_ Firma (leggibile) \_\_\_\_\_

Note: \_\_\_\_\_



A.I.R.O.P. - Associazione Italiana per la Rieducazione Occluso-Posturale  
Via Giacinto De' Vecchi Pieralice, 21 - 00167 ROMA  
E-Mail: [corsi@airop.it](mailto:corsi@airop.it) / WEB: [www.airop.it](http://www.airop.it) / [www.corsiecongressi.it](http://www.corsiecongressi.it)

